

Παρουσίαση Αρχείων Εκτύπωσης

Το κείμενο αυτό έχει σκοπό να εξηγήσει την λειτουργία του πλήκτρου "Παρουσίαση Αρχείων Εκτύπωσης" που υπάρχει στις εκτυπώσεις του Atlantis Entry:



Η λειτουργία της επιλογής "Παρουσίασης Αρχείων Εκτύπωσης" είναι να μπορεί ο χρήστης να βλέπει εκτυπώσεις φυλαγμένες σε αρχεία (*.prt) στην οθόνη του.

Δημιουργία Αρχείου Εκτύπωσης (*.prt):

Σε όλες τις εκτυπώσεις του Atlantis Entry υπάρχουν τα πλήκτρα εκτύπωσης.



Πατώντας ένα από αυτά τα πλήκτρα ανοίγει μία φόρμα με τίτλο "Εκτύπωση σε ..." όπου μας δίνει τις εναλλακτικές επιλογές εκτύπωσης των αποτελεσμάτων μας (Οθόνη, Εκτυπωτή Draft, Εκτυπωτή γραφικά κτλ) σε αυτή τη φόρμα υπάρχει η επιλογή "Σε αρχείο":

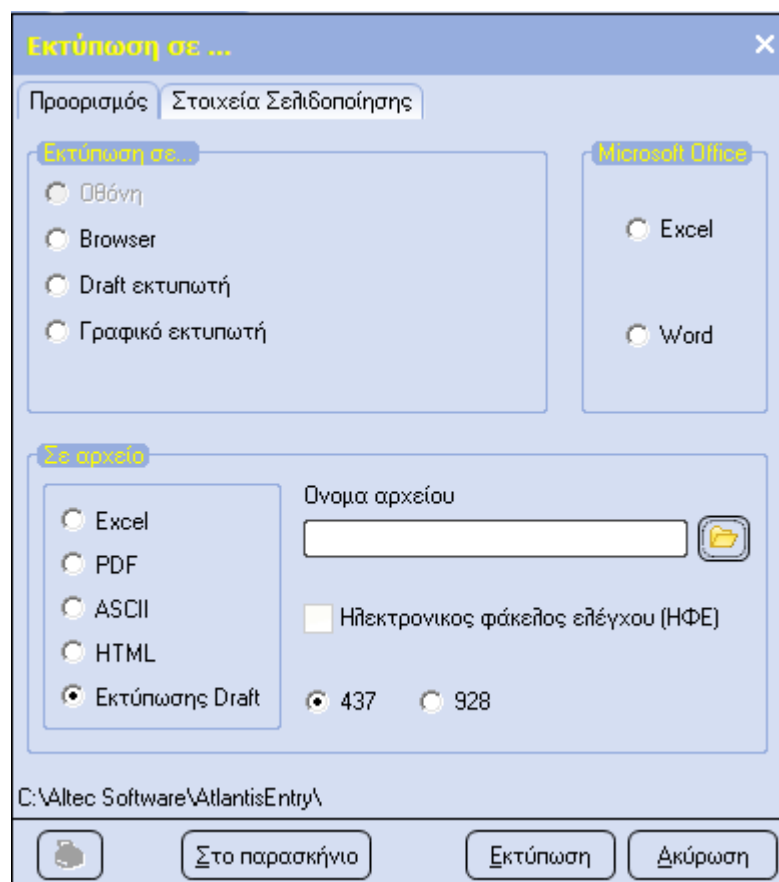

Επιλέγοντας να τυπώσουμε “Σε αρχείο” ανοίγει το παρακάτω παράθυρο όπου πρέπει να ορίσει ο χρήστης τη διαδρομή αποθήκευσης το αποθηκευτικό μέσο καθώς και την ονομασία “*.prt” του αρχείου που θέλει να αποθηκευτούν τα αποτελέσματα της εκτύπωσης του:

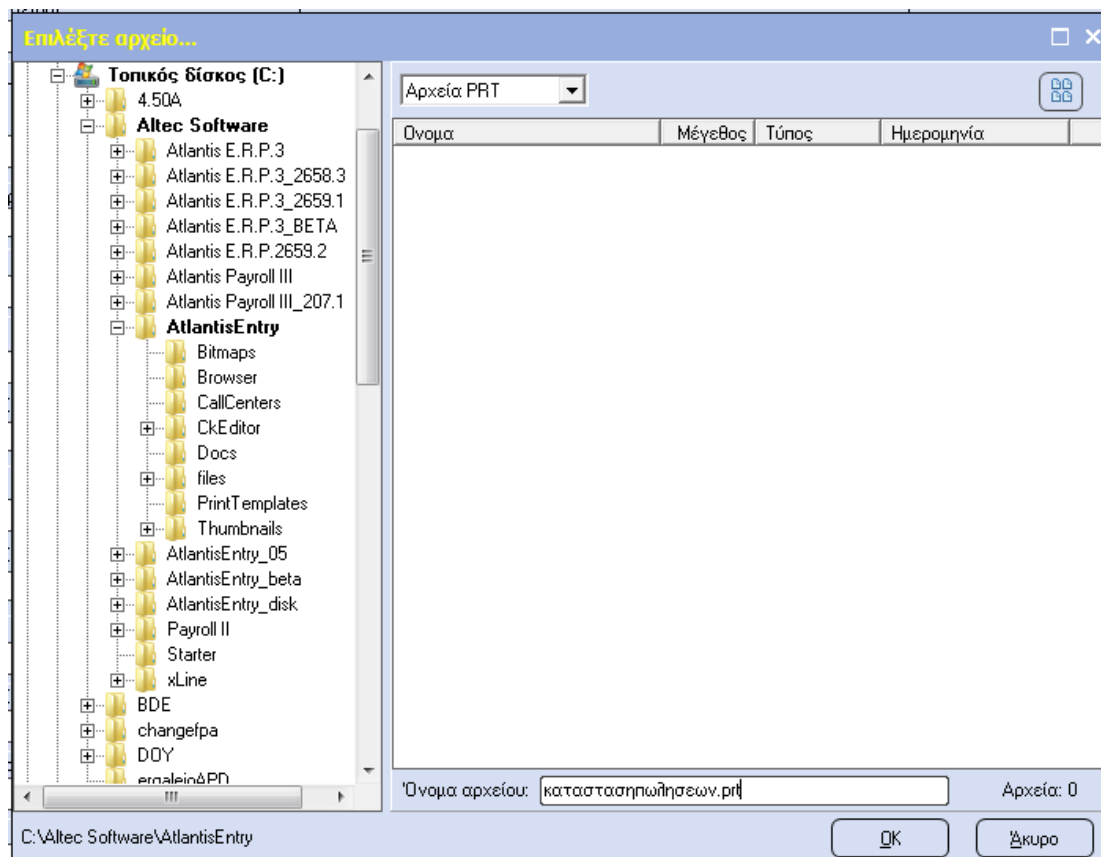

Λειτουργία της επιλογής “Παρουσίαση Αρχείων Εκτύπωσης”

Με το παρακάτω πλήκτρο που υπάρχει στις εκτυπώσεις του Atlantis Entry:



Ο χρήστης μπορεί να βλέπει την απεικόνιση των αρχείων εκτύπωσης (*.prt) στην οθόνη του.

Πρώτα από όλα πρέπει να καλέσει το αρχείο (*.prt):

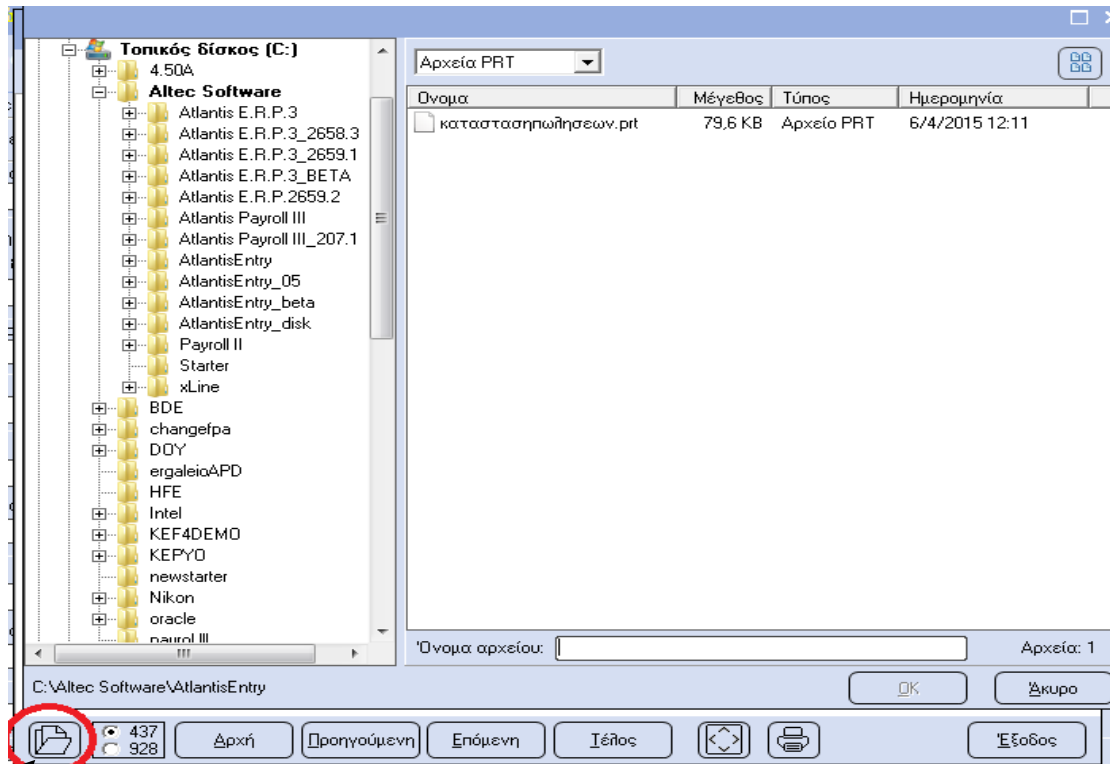

Αφού επιλέξει το αρχείο (*.prt) βλέπει το περιεχόμενό του:

Παρουσίαση αρχείων εκτύπωσης

Όνομασία αρχείου: C:\Altec Software\AtlantisEntry\πωλησεις.prt Σελίδα 1 από 1

Κατάσταση πωλήσεων

Δευ 06/04/15

Ημερομηνία παραστατικών (Έως) : 31/12/2015
Ημερομηνία παραστατικών (Από) : 1/1/2015

Α/Α	Ημερομηνία	Ωρα	Παραστατικό	Εκτυπωμένο	Κωδικό
1	9/1/2015	11:29	00ΤΔΑ00000226	Όχι	000 DDDD
2	11/2/2015	09:30	00ΤΔΑ00000227	Όχι	00-003 eeee
3	18/2/2015	09:35	00ΤΔΑ00000228	Όχι	00-003 eeee
4	27/2/2015	12:18	00ΤΙΕ00000003	Όχι	007 FG
5	9/3/2015	11:20	5	Όχι	00-003 eeee
6	9/3/2015	11:21	5	Όχι	00-003 eeee
7	13/3/2015	14:45	00ΑΠΑ00000006	Όχι	00-003 eeee

Σύνολο:

Κρατώντας πατημένο το αριστερό πλήκτρο του ποντικιού ο χρήστης μπορεί να μετακινήσει τον κέρσορα προς όποια κατεύθυνση επιθυμεί έτσι ώστε να μπορεί να δει όποιο σημείο θέλει.



Πατώντας το πλήκτρο με το σχήμα του ρόμβου  ο χρήστης παίρνει σε σμίκρυνση τα αποτελέσματα του περιεχόμενου του αρχείου (*.prt):

Παρουσίαση αρχείων εκτύπωσης

Όνομασία αρχείου: C:\Altec Software\AtlantisEntry\ηωήησεις.prt Σελίδα 1 από 1

Σταθμισμός εκτύπωσης Καθίστα: 1

Ασφ 02/04/2016

Προσαρμογή σε οθονοποιού (Big) : 31/12/2016
 Προσαρμογή σε οθονοποιού (Small) : 31/12/2016

LN#	Αριθμ. αρχείο	Όρο	Επιτακτικό	Στάθισ	Προσαρμ. εκτύπ.	Καθίστα	Εκτύπ. ορίθ	Προσαρμ. κ	Δείκτ. αριθμ	Αξία	Προσαρμ. ορίθ
1	3/1/2016	11:27	02/04/2016	02	110	3000	καθίστα α	1.00	1.000	4.881	56.911
2	13/2/2016	09:38	02/04/2016	02	11-000	ακασ	300.000	1.10	1.000	21.001	129.011
3	13/2/2016	09:38	02/04/2016	02	11-000	ακασ	100.000	1.10	1.000	12.001	119.011
4	13/2/2016	12:13	02/04/2016	02	11-000	ακασ	10.000	1.10	1.000	1.001	10.011
5	13/2/2016	11:28	02/04/2016	02	11-000	ακασ	220.000	1.10	1.000	11.001	119.011
6	13/2/2016	11:28	02/04/2016	02	11-000	ακασ	5.000	1.10	1.000	1.001	5.011
7	13/2/2016	11:28	02/04/2016	02	11-000	ακασ	5.000	1.10	1.000	1.001	5.011
8	13/2/2016	11:28	02/04/2016	02	11-000	ακασ	5.000	1.10	1.000	1.001	5.011
Σύνολο:							700.000		1.000	119.000	600.000

437 928 Δρχή Προηγούμενη Επόμενη Ίδιος Εξοδος

Έχουμε την δυνατότητα εκτύπωσης από σελίδα έως σελίδα:

Παρουσίαση αρχείων εκτύπωσης

Όνομασία αρχείου: C:\Altec Software\AtlantisEntry\πωλησεις.prt Σελίδα: 1 από 1

Αυτοματ. εκτύπωση

Αυτοματ. εκτύπωση (Αριθμ): 3/1/2016
 Αριθμ. εκτύπωσης (Αριθμ): 3/1/2016

Α/Α	Προσφορά	Όνομα	Προσφορά	Κατηγορία	Κόστος	Ποσότητα	Κατάσταση	Ποσότητα	Ποσότητα	Ποσότητα	Ποσότητα	Ποσότητα
1	1/1/2016	11:21	001111000111	00	110	2000	απόστολές α	20.000	1,00	1,000	4,000	50,000
2	1/2/2016	09:31	001111000112	00	11-000	απόστολές α	300.000	1,00	1,000	11,000	139,000	139,000
3	1/2/2016	09:31	001111000113	00	11-000	απόστολές α	100.000	1,00	1,000	11,000	11,000	11,000
4	1/2/2016	12:14	001111000114	00	11-000	απόστολές α	10.000	1,00	1,000	1,000	1,000	1,000
5	1/2/2016	11:21	001111000115	00	11-000	απόστολές α	20.000	1,00	1,000	1,000	1,000	1,000
6	1/2/2016	11:21	001111000116	00	11-000	απόστολές α	5.000	1,00	1,000	1,000	1,000	1,000
7	1/2/2016	11:21	001111000117	00	11-000	απόστολές α	40.000	1,00	1,000	1,000	1,000	1,000
Σύνολο:								500.000	7,00	7,000	22,000	160,000

Εκτύπωση

Εκτυπωτής: \alexandros\services

Από σελίδα: 1

Εως σελίδα: 1

III